

## Estimado usuario

Si Ud. Dispone de un dispositivo KAZA con tecnología LIVE equipado con tarjeta SIM (*Kaza 110 y 390*), ahora puede disfrutar también de la función de **localización GPS** que le ofrecerá importantes ventajas como:

- ✓ Seguir las rutas de su dispositivo desde un PC o móvil de forma sencilla, identificado las paradas u otros eventos del trayecto.
- ✓ Realizar una búsqueda de su vehículo en caso de robo, extravío o desde el último punto de conexión.
- ✓ Verificar el trayecto realizado con los datos de localización, identificando las coordenadas y el momento de paso por cualquier punto de la ruta. Por ejemplo: lugares donde haya encontrado un radar, haya tenido una incidencia mecánica o a efectos de notificación a su compañía de seguros en caso de siniestro.
- ✓ También le recordamos que algunas compañías de seguros podrían bonificar su póliza por disponer de un equipo de localización instalado en su vehículo.

## INSTRUCCIONES DE CONFIGURACION Y USO:

### Nueva actualización PREMIUM con servicios de localización y seguimiento de rutas.

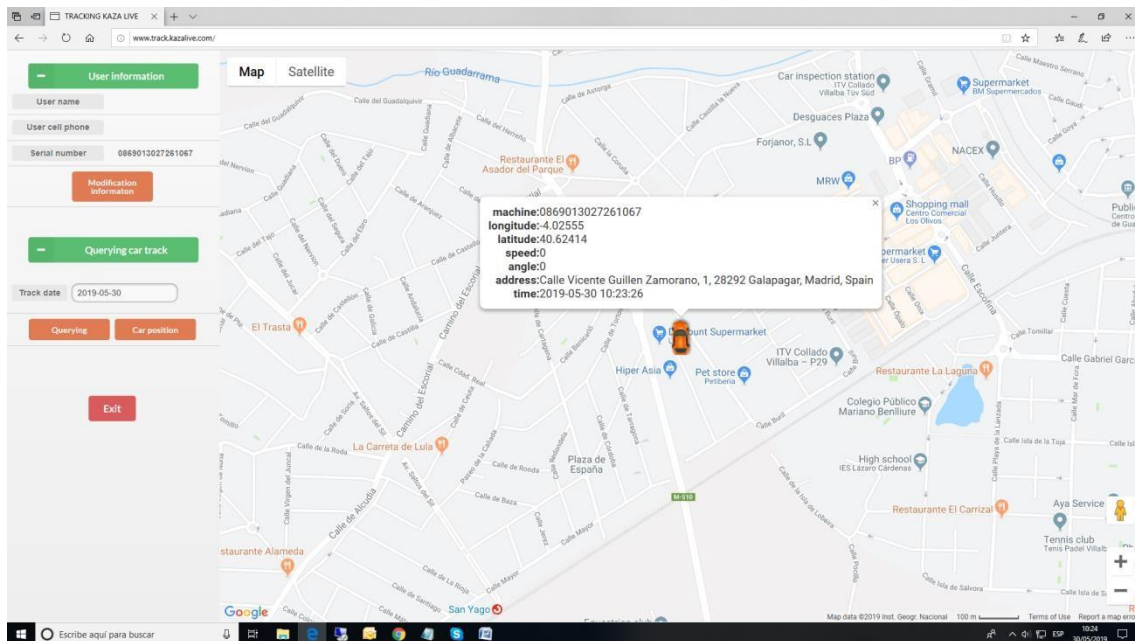

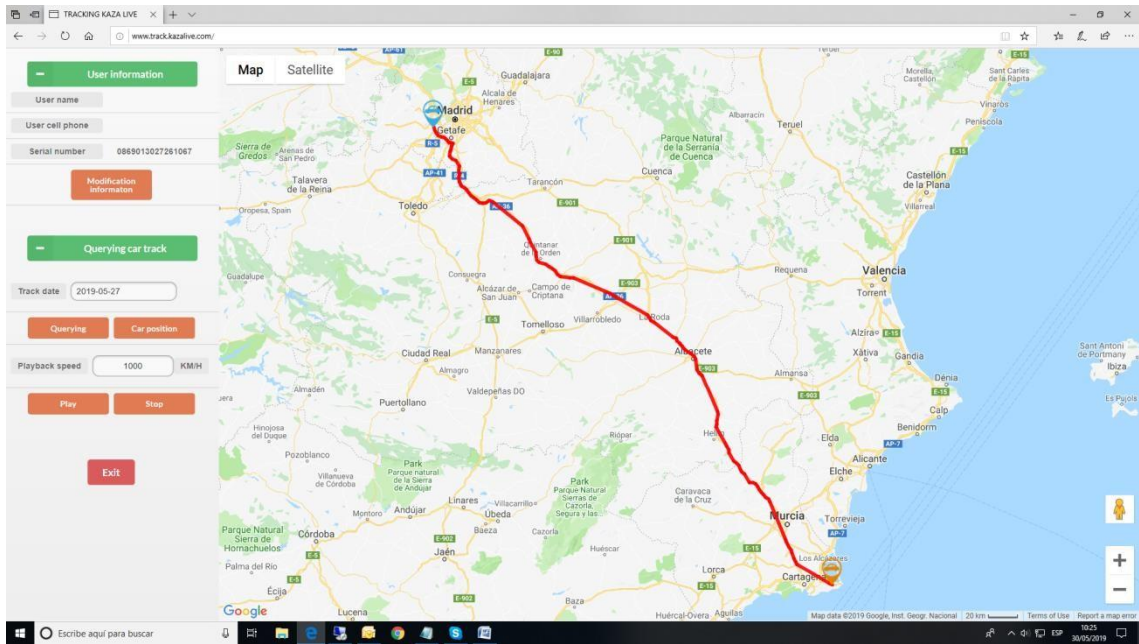

## Requisitos:

- ✓ Actualizar con el PC su dispositivo KAZA LIVE (DT390 o DT110) para que se cargue el último software y voces.
- ✓ Disponer de una SIM de datos y tener configurado el APN correctamente en el KAZA.
- ✓ Disponer de una **suscripción PREMIUM** activa, no caducada.
- ✓ Cuando la SIM tenga cobertura, pulsar la tecla M (menú) repetidamente hasta oír “IMEI plataforma de seguimiento” y apuntar el número de 16 dígitos que nos diga el dispositivo.
- ✓ Entrar en la web de [www.kazaradares.com](http://www.kazaradares.com) con nuestro usuario y contraseña.
- ✓ Seleccionar el menú “mis datos” y en el campo IMEI teclear los 16 dígitos del IMEI de nuestro KAZA.

DESCARGAS | CONSULTAS | TIENDA | CONTACTA Seleccionar idioma

10:30 usuario:

Puede modificar sus datos mediante este formulario. La contraseña no será modificada si la deja en blanco.

**Nombre de usuario:** Demo

**Contraseña:**

**Contraseña (confirmar):**

**E-Mail:** pedro.lucas@cdpsa.es

**Nombre:** Demo track

**Apellidos:** Demostracios

**DNI:** 0000000T

**Teléfono:** 91xxxxxxx

**Dirección (1):** Calle xxxxxxxxxxx

**Dirección (2):** Bajo

**Localidad:** Collado Villalba

**Provincia:** Madrid

**País:** España

**Código Postal:** 28400

**IMEI:** 08xxxxxxxxxxxx7

**Actualización de datos:**

- actualización
- mis datos
- mi suscripción
- cerrar sesión

Desde ese momento se ha generado el alta de ese EMEI en la plataforma de seguimiento

[www.track.kazalive.es](http://www.track.kazalive.es)

El **User name** será el número de IMEI y el **password** por defecto 000000

TRACKING KAZA LIVE www.track.kazalive.com

**User login :**

User name :

Password :

Tip:Default password is 000000,user can modify account with password by theyself after login.